

**Panduan Peserta Seleksi**  
**Penerimaan Program Rekrutmen Pendidikan Calon Staf (PCS) Angkatan 8**  
**dan**  
**Pendidikan Calon Pegawai Tata Usaha (PCT) Angkatan 2**  
**Tahun 2024**

**Tahapan Seleksi:**

1. Tes Potensi Dasar untuk seleksi PCS8
2. Tes Potensi Dasar dan Tes Psikologi untuk seleksi PCT2

**1. Persiapan mandiri pelaksanaan tes oleh peserta (13 Desember 2024)**

Berikut tips persiapan mandiri untuk mendukung kelancaran pengerjaan tes *online*:

- a) Kerjakan tes *online* menggunakan perangkat komputer (*laptop* atau *desktop*) untuk memberikan tampilan visual yang paling optimal.
- b) Pastikan spesifikasi perangkat komputer Anda kompatibel dengan persyaratan sistem dan Anda memiliki koneksi jaringan internet yang stabil. Pastikan juga Anda memilih lokasi yang tenang agar lebih fokus.  
Petunjuk Teknis mengenai persyaratan sistem tes online SHL dapat diakses pada tautan: [Petunjuk Teknis & FAQs – OJK | SHL Indonesia](#)
- c) Ikuti instruksi tes dengan cermat dan kelola waktu dengan baik.  
Bacalah semua instruksi dengan seksama agar tidak terjadi kesalahan yang dapat memengaruhi hasil tes Anda. Tes berbasis waktu membutuhkan strategi pengerjaan yang efisien. Latih diri Anda untuk bekerja cepat tanpa mengorbankan ketelitian.
- d) Kenali Format Tes.  
Pastikan Anda memahami jenis persoalan yang diujikan dengan membaca bentuk-bentuk tes online SHL. Untuk mengenal contoh-contoh persoalan tes online SHL, Anda dapat mengunjungi tautan [SHL Direct](#).
- e) Siapkan fisik dan mental Anda, dengan istirahat cukup, pola makan sehat, dan pikiran yang tenang, untuk mendukung kerja yang fokus dan optimal.

## 2. Pada hari pelaksanaan Tes secara Online (14 Desember 2024)

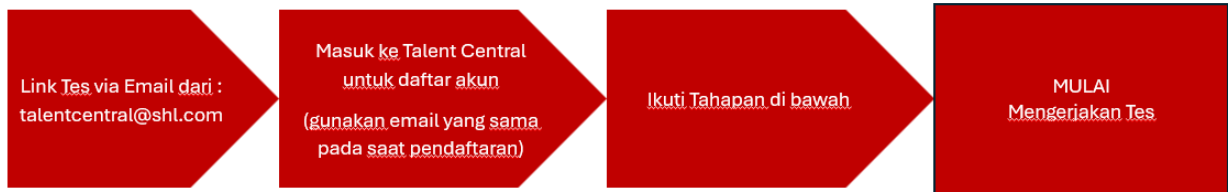

### 1. Menerima Link dari email Talent Central ([talentcentral@shl.com](mailto:talentcentral@shl.com))

Peserta diminta untuk mengklik **Kotak Mulai Evaluasi** untuk masuk ke halaman Website Talent Central dan selanjutnya akan diarahkan ke pengisian Data Diri.

SHL Indonesia mengundang Anda untuk menyelesaikan penilaian Kotak Masuk x

Talent Central kepada saya

Sel, 10 Des, 15.53 (20 jam yang lalu)

Pesan ini ditujukan untuk Jemica Paluluh.

Hai,

**Keterangan Evaluasi**

Tanggal Tenggat: 15-12-2024

Nama evaluasi	Status	Waktu total yang akan dibutuhkan	Hal-hal yang akan dibutuhkan
Kemampuan Umum	Belum Mulai	20 menit	kalkulator, pulpen dan kertas
Penalaran Numerik	Belum Mulai	23 menit	kalkulator, pulpen dan kertas

Klik tautan Evaluasi di bawah untuk menyelesaikan evaluasi.

**Sebelum mulai**

Disarankan Anda mengunjungi [situs bantuan online kami](#) untuk mencari informasi lengkap tentang evaluasi online, untuk berlatih mengerjakan evaluasi, dan untuk mendapatkan kiat tentang cara mempersiapkan diri.

Untuk pengalaman terbaik, Anda disarankan mengakses evaluasi menggunakan sistem operasi dan peramban yang umum. Untuk mencari tahu apakah peramban Anda didukung, klik [di sini](#).

**Menyelesaikan evaluasi**

Setelah memasuki sistem, akan ditampilkan tautan ke evaluasi Anda. Jawablah pertanyaan dengan yakin tanpa gangguan atau masukan dari orang lain.

**MULAI EVALUASI**

### 2. Halaman Sign Up/Daftar.

- Silakan masukkan data sesuai gambar selanjutnya.
- Langkah untuk membuat kata sandi:
  - Kata sandi yang Anda buat harus memuat **huruf besar, kecil, dan angka, minimal 8 karakter**. Contoh: **Indonesia1**
  - Ketik kata sandi yang sama pada isian Konfirmasi.

**Catatan :**

***Untuk meminimalkan kemungkinan lupa kata sandi dan harus melakukan reset, sebaiknya segera catat kata sandi yang telah Anda buat***

- Klik tombol Kebijakan Privasi kemudian klik Daftar untuk masuk ke Talent Central

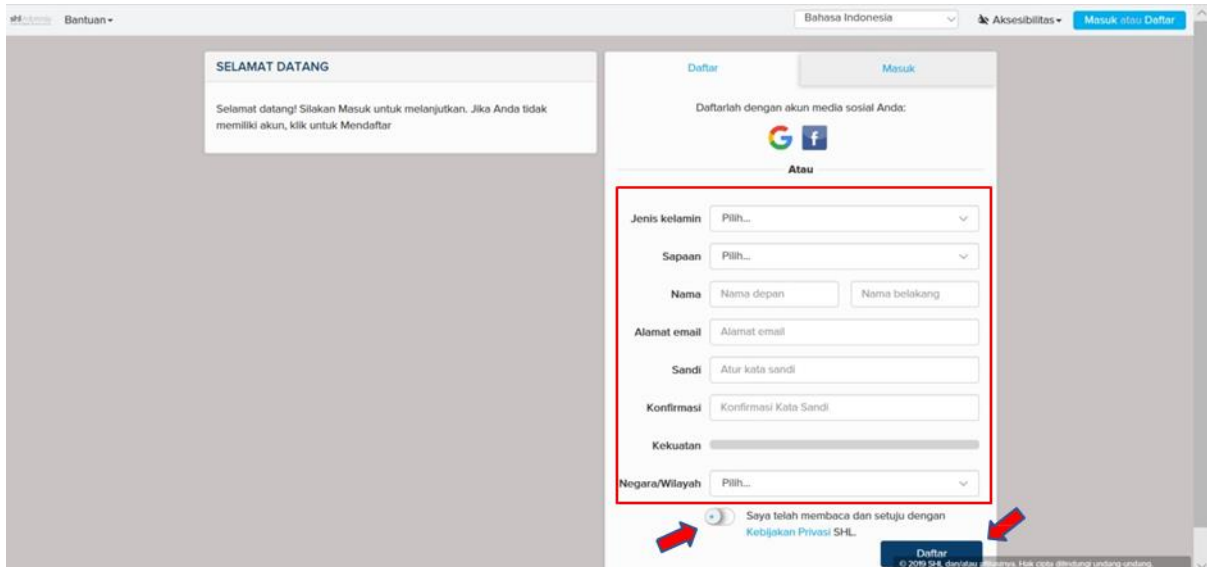

### 3. Halaman Sign In/Masuk

Silakan memasukkan alamat email dan sandi yang sudah di daftarkan sebelumnya. Kemudian klik tombol **Masuk**.

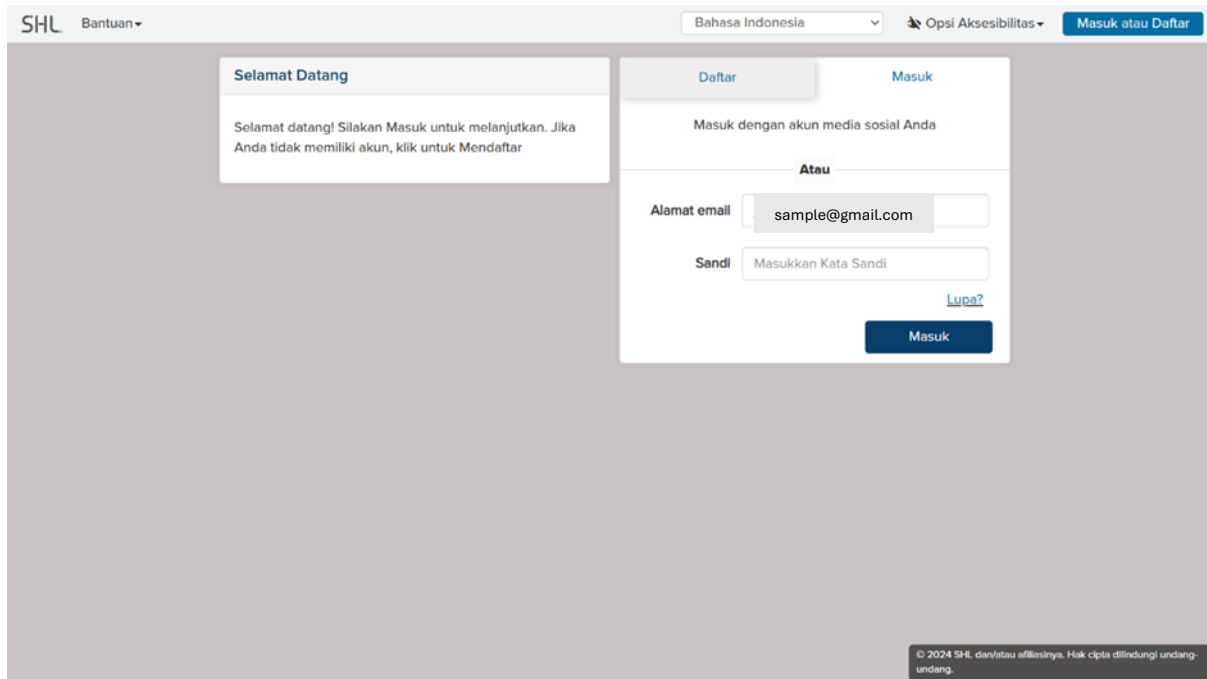

#### 4. Halaman Pernyataan Proteksi Data.

Silakan klik tombol *“Saya telah membaca Pemberitahuan dan setuju...”*  
Kemudian klik tombol **Berikutnya**.

**Pernyataan Proteksi Data**

Pemberitahuan Perlindungan Data Penilaian Online Kandidat  
Pemberitahuan ini diperbarui terakhir kalinya pada tanggal 23 Maret 2023.

**PERUBAHAN PADA PEMBERITAHUAN INI:** Pemberitahuan ini telah diperbarui mengikuti tinjauan tahunan untuk menambahkan informasi produk tambahan dan meningkatkan kemudahan penggunaan.

[Lihat pengumuman lengkapnya](#)

Saya mengonfirmasi saya telah membaca dan memahami Pemberitahuan ini.

**Berikutnya**

© 2024 SHL dan/atau afiliasinya. Hak cipta dilindungi undang-undang.

#### 5. Halaman Tentang Anda.

Silakan isi data sesuai gambar di bawah.

**TENTANG ANDA**

Harap pilih jenis kelamin Anda: Pria  
Berapa usia Anda (dalam tahun?): 25-29

**TEMPAT TINGGAL**

Apa bahasa ibu Anda?: Indonesia  
Dari mana negara asal Anda?: Indonesia  
Di mana negara tempat tinggal Anda?: Indonesia

**BERIKUTNYA**

Berikan Informasi opsional berikut kepada tim riset kami. Mengapa Informasi ini dikumpulkan?  
[Tunjukkan Jawaban](#)

© 2019 SHL dan/atau afiliasinya. Hak cipta dilindungi undang-undang.

## 6. Halaman Pengawasan Jarak Jauh

Silakan membaca informasi mengenai pengawasan jarak jauh, jika telah dapat dipahami silakan untuk klik tombol **Lanjutkan**.

**PENGAWASAN JARAK JAUH**

Pengawasan jarak jauh berikut, dengan menggunakan perangkat lunak kamera web dan pemantauan layar, memberi keyakinan kepada pemberi kerja dalam menjaga integritas penilaian.

- Tangkapan gambar berkala**  
Snapshot diambil dalam interval yang teratur dengan menggunakan kamera web
- Deteksi Multi-Wajah**  
Mendeteksi bila ada orang lain terlihat dalam sesi tes
- Nyala/mati browser**  
Mendeteksi bila layar monitor tidak terfokus pada penilaian
- Tangkapan layar/ Salin Rekat**  
Mendeteksi upaya untuk menyalin, merekatkan, atau mengambil screenshot

**Pengawasan jarak jauh diwajibkan**  
Jika Anda tidak mampu atau tidak bersedia mengikuti penilaian dengan pengawasan jarak jauh, silakan keluar dan hubungi perekrut atau pemberi kerja Anda untuk menentukan langkah berikutnya.

**System Requirements**  
Pengawasan jarak jauh tidak kompatibel dengan perangkat seluler. Harap gunakan desktop atau laptop yang dilengkapi dengan kamera yang berfungsi. Disarankan untuk menggunakan versi terkini browser Chrome, Firefox, Safari, dan Microsoft Edge.

Saya menerima pemberitahuan ini berkenaan dengan pengawasan jarak jauh

**LANJUTKAN**

© 2024 SHL dan/atau afiliasinya. Hak cipta dilindungi undang-undang.

## 7. Halaman Tanggung Jawab Anda.

Silakan klik pada tombol Saya setuju.  
Kemudian klik Berikutnya.

**Tanggung Jawab Anda**

**Anda harus menyetujui tanggung jawab berikut ini sebelum melanjutkan:**

- Saya akan menjalani evaluasi ini dengan jujur dan tanpa bantuan dari orang lain.
- Saya tidak akan menyalin atau mengedarkan informasi dari evaluasi dalam bentuk apa pun.
- Jika diminta, saya setuju untuk menyelesaikan evaluasi dengan pengawasan lebih lanjut untuk memverifikasi hasil evaluasi saya.

**Saya setuju**

Pilih tombol "Saya setuju" lalu klik Berikutnya untuk menyetujui ketentuan ini dan melanjutkan evaluasi. Jika Anda tidak setuju, silakan Keluar. Jika Anda memiliki pertanyaan, [hubungi administrator Anda](#).

**Berikutnya**

© 2024 SHL dan/atau afiliasinya. Hak cipta dilindungi undang-undang.

## 8. Halaman Pengaktifan Proctoring

Silakan memberikan memberikan akses ke kamera untuk mengaktifkan Proctoring

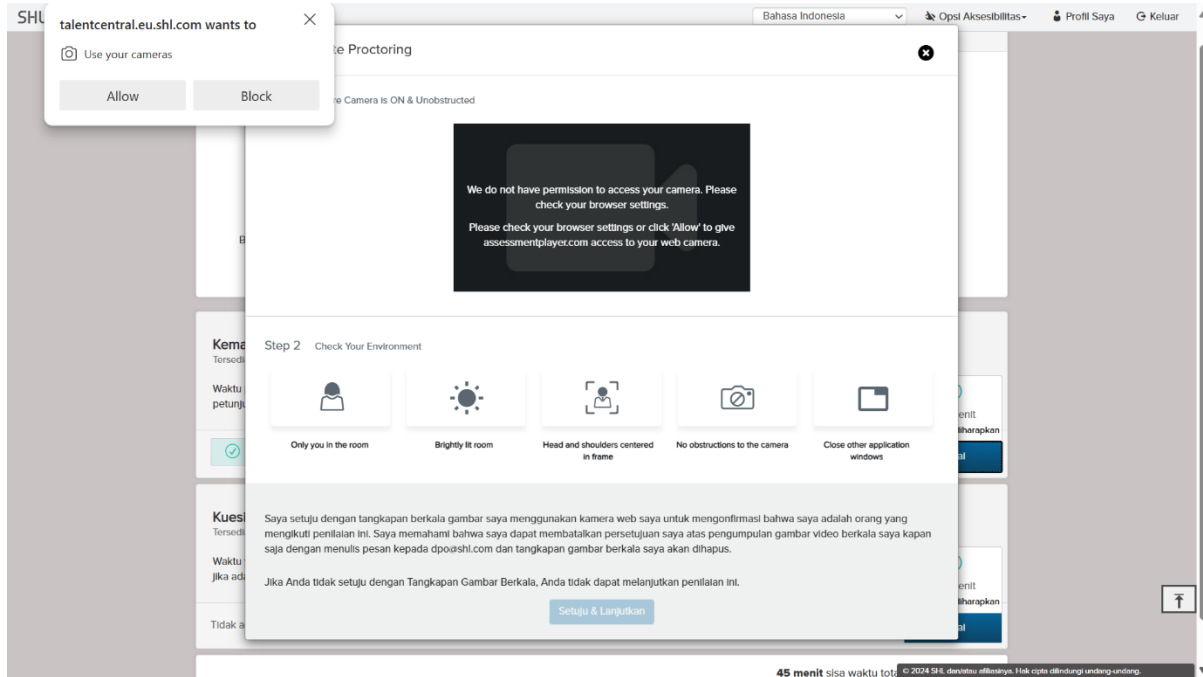

## 9. Homepage Pengerjaan Asesmen

Ini adalah contoh tampilan Homepage dari online assessment Anda. Silakan mengerjakan dengan mengklik tombol Mulai/Start pada tiap jenis asesmen yang ada pada layar Anda.

Mohon ikuti petunjuk yang akan diberikan oleh sistem dengan seksama untuk mulai mengerjakan online assessment.

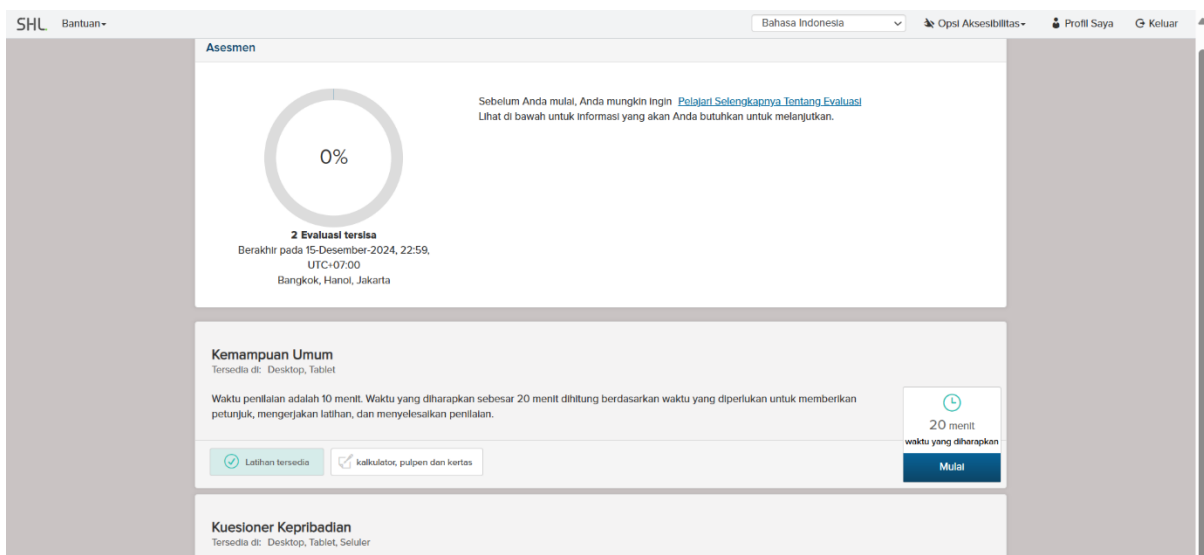

## TIPS

Selama mengerjakan tes online.

- Anda diminta untuk **tetap berada pada halaman asesmen** untuk memastikan tidak ada instruksi yang terlewat dan semua tugas selesai dengan sempurna.
- Anda dianjurkan untuk menggunakan kalkulator fisik atau kalkulator dalam gawai (ponsel dan/atau tablet) agar Anda lebih fokus memahami persoalan yang tampil pada halaman asesmen di layar komputer Anda.

Pahami istilah yang terdapat pada halaman asesmen Anda.

- Tombol **Latihan** akan membawa Anda pada halaman contoh soal untuk berlatih memahami persoalan dan tidak terbatas waktu.
- Tombol **Mulai Penilaian/Pelatihan** akan membawa Anda pada halaman pengerjaan tes online yang sesungguhnya. Di sini pengerjaan tes memiliki batas waktu.

Setelah Anda selesai mengerjakan keseluruhan tes yang ada, maka layar akan menunjukkan **sudah 100%** dan **tidak ada evaluasi yang tersisa** lalu silahkan mengklik **Keluar**.

The screenshot shows the SHL assessment interface. At the top, there is a navigation bar with 'SHL Bantuan', 'Bahasa Indonesia', 'Opsi Aksesibilitas', 'Profil Saya', and 'Keluar'. The main content area is titled 'Asesmen' and features a large blue circle with '100%' inside, indicating that all evaluations are complete. Below this, it states '0 Evaluasi tersisa' and 'Berakhir pada 15-Desember-2024, 22:59, UTC+07:00, Bangkok, Hanoi, Jakarta'. A link 'Pelajari Selengkapnya Tentang Evaluasi' is provided. The interface is divided into sections for 'Kemampuan Umum' (20 minutes) and 'Kuesioner Kepribadian' (25 minutes), both with 'Latihan tersedia' and 'kalkulator, pulpen dan kertas' options. A 'SELESAI' button is visible at the bottom right. A footer indicates '45 menit sisa waktu' and '© 2024 SHL, semua dilindungi undang-undang'.

--- AKHIR DARI PANDUAN ---